DISTRETTO 04

ZONE: CACCIA ALLA SPECIE CINGHIALE (Sus scrofa) IN BRACCATA

COMUNI:CONTIGLIANO-GRECCIO-LABRO-COLLI SUL VELINO-MORRO REATINO-RIVODUTRI-PIDIMOGGIO(RIETI);
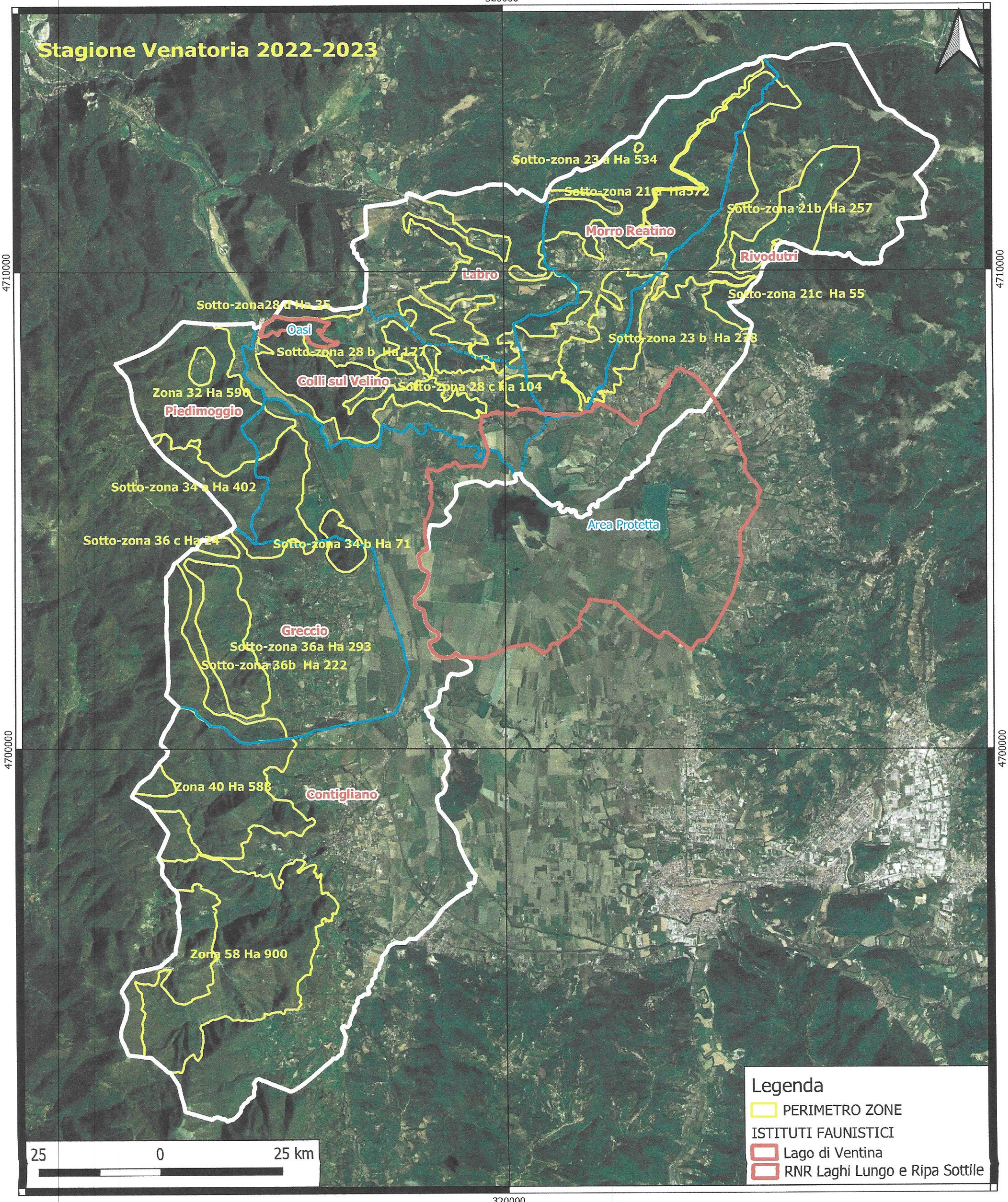
REGIONE LAZIO