DISTRETTO 06

ZONE: CACCIA ALLA SPECIE CINGHIALE (Sus scrofa) BRACCATA E/O GIRATA ; COMUNI:CONFIGNI-CANTALUPO-COLLEVECCHIO-FORANO-MONTEBUONO-TARANO-SELCI- MAGLIANO SABINA-STIMIGLIANO-TORRI IN SABINA-VACONE;

REGIONE LAZIO

290000 300000

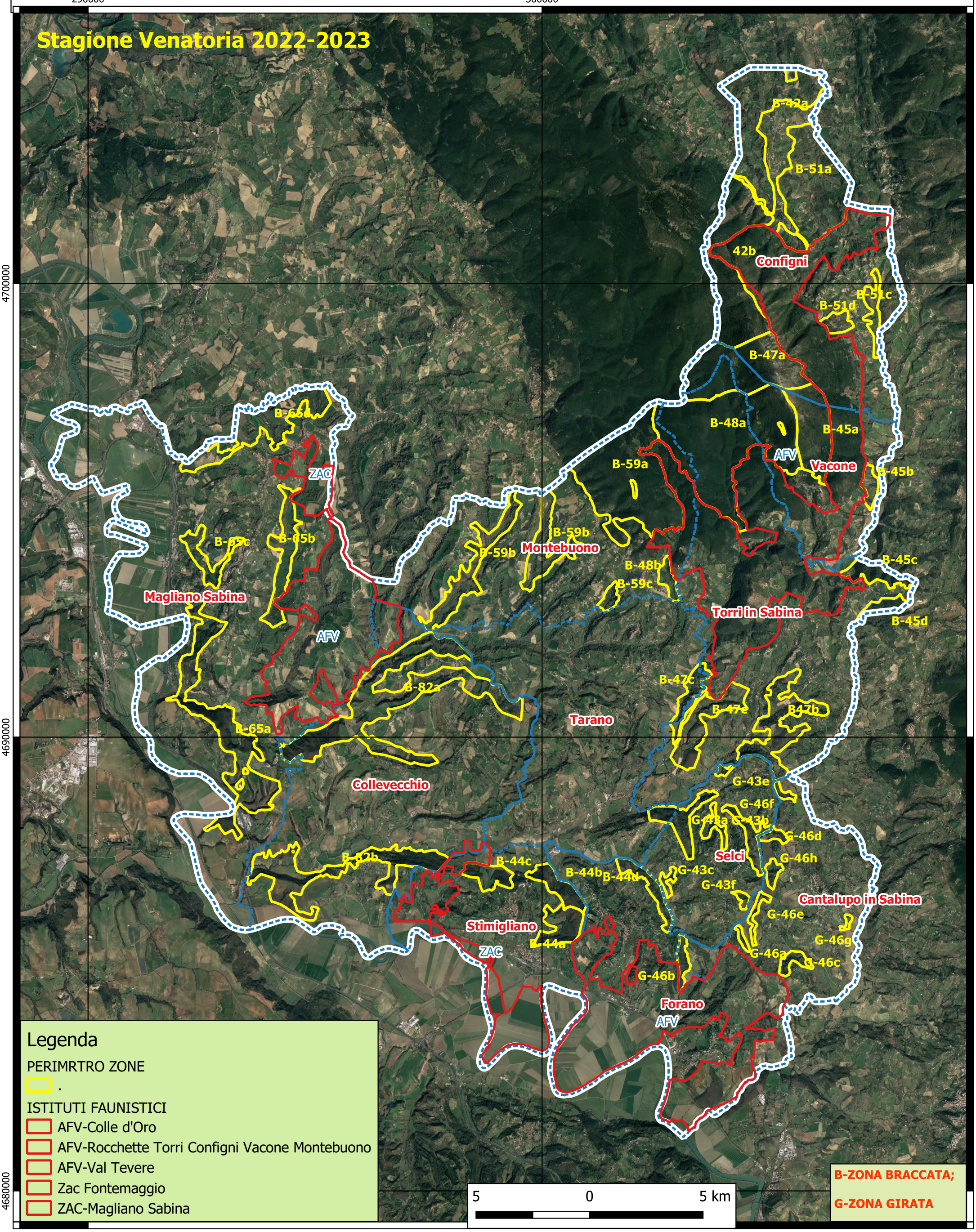

290000 300000