



# DISTRETTO 02

**ZONE: CACCIA ALLA SPECIE CINGHIALE (Sus scrofa) IN BRACCATA ;  
COMUNI: CITTAREALE-BORBONA- POSTA;**



REGIONE LAZIO

REGIONE LAZIO  
AREA DECENTRATA AGRICOLTURA LAZIO NORD  
18 SET. 2023

Prot. 1018/23

340000

350000

## Stagione Venatoria 2023-2024

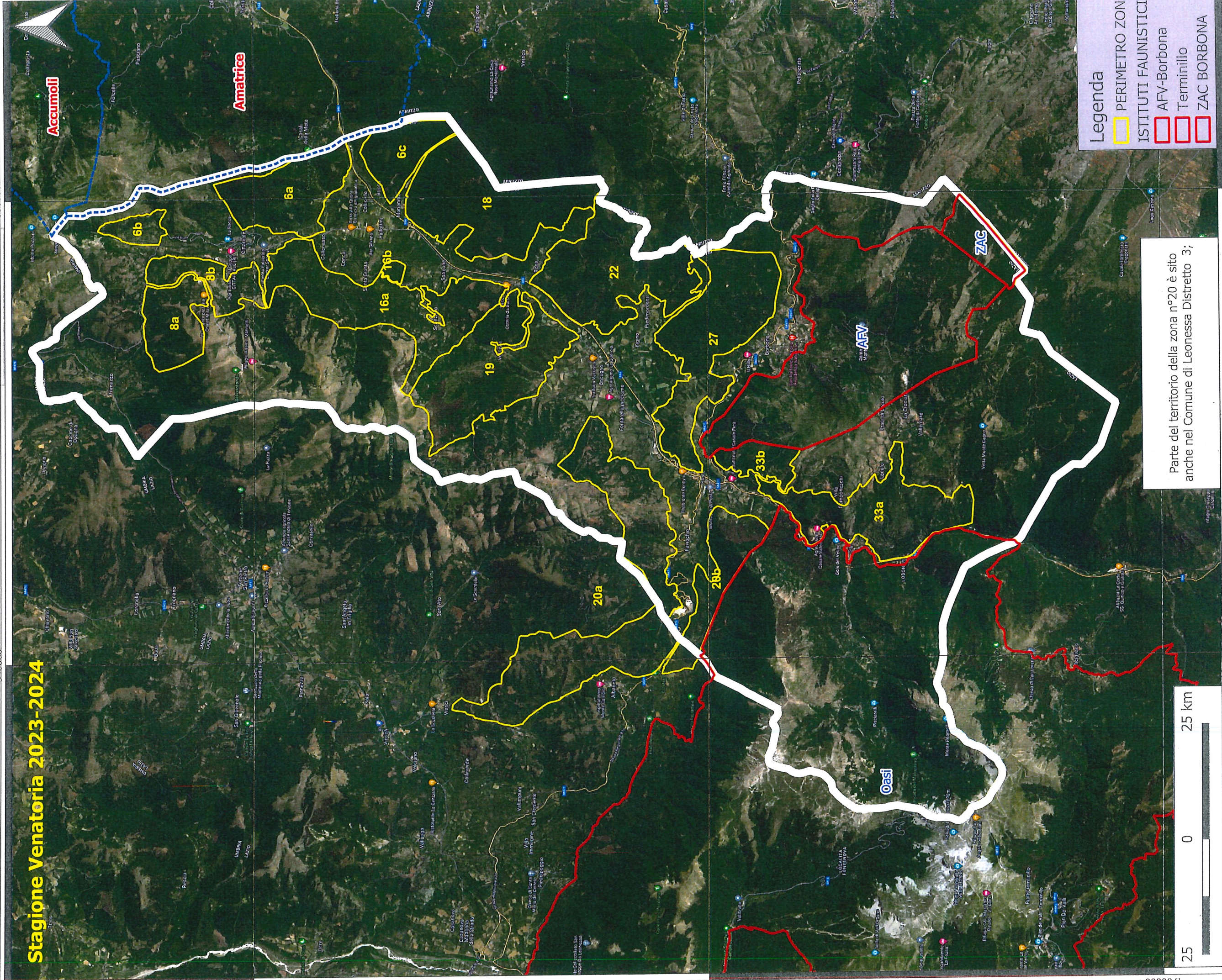

**Legenda**

- PERIMETRO ZONE
- ISTITUTI FAUNISTICI
- AFV-Borbona
- Terminillo
- ZAC BORBONA

Parte del territorio della zona n°20 è sito anche nel Comune di Leonessa Distretto 3;



4700000

4710000

4720000