



DISTRETTO 03

**ZONE: CACCIA ALLA SPECIE CINGHIALE (Sus scrofa) IN BRACCATA E/O GIRATA ;
COMUNI: CANTALICE-LEONESSA-POGGIO BUSTONE;**

REGIONE LAZIO
AREA DECENTRATA AGRICOLTURA LAZIO NORD
18 SET. 2023
Prot. 1018153



320000

330000

340000

350000

Il territorio della zona n° 20 è sito sia nel distretto n°02 che nel distretto n°03;

B-ZONA BRACCATA;

G-ZONA GIRATA

Stagione Venatoria 2023-2024

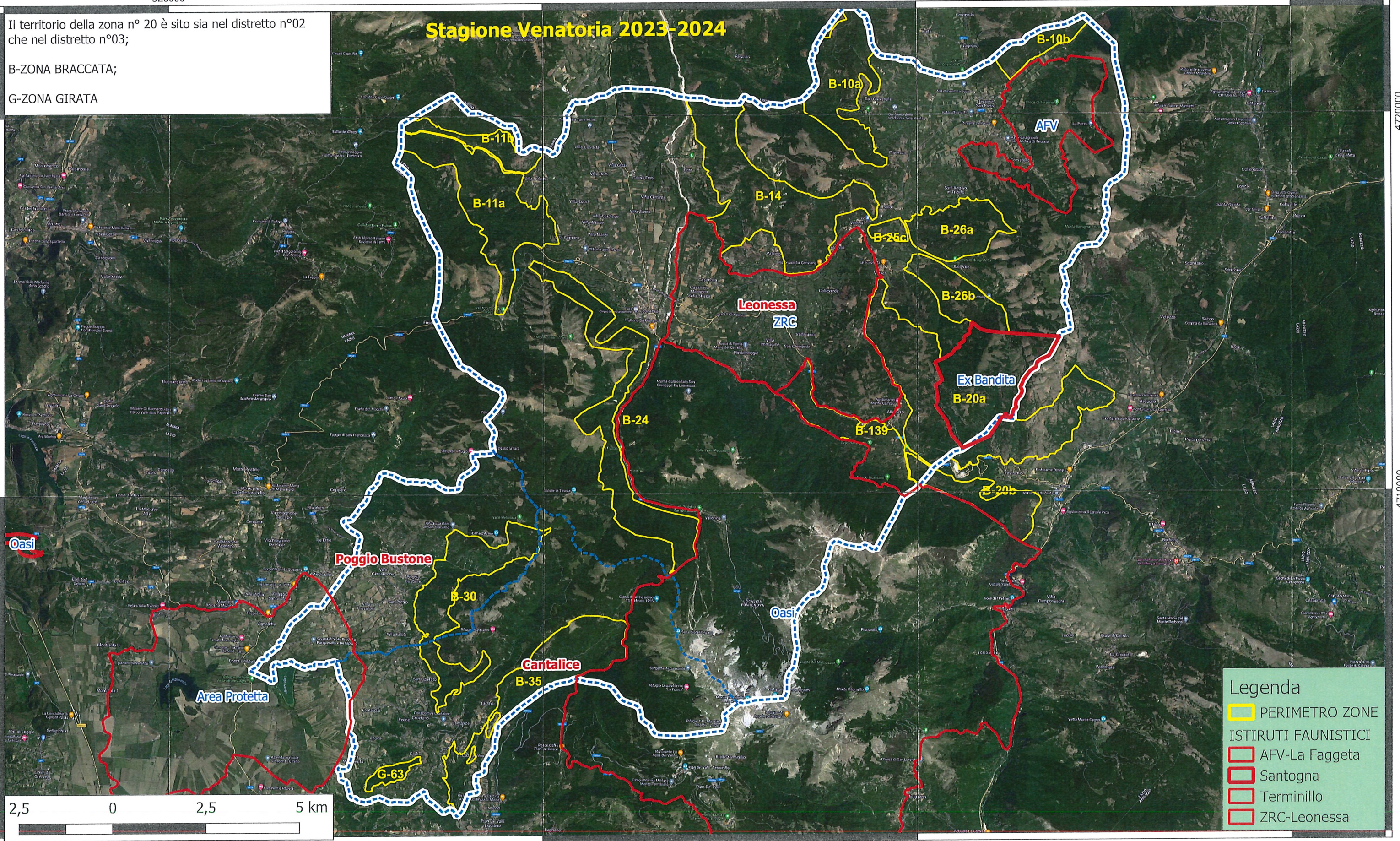

- Legenda**
- PERIMETRO ZONE
 - ISTITUTI FAUNISTICI
 - AFV-La Faggeta
 - Santogna
 - Terminillo
 - ZRC-Leonessa