DISTRETTO 04	Comune: Greccio - Zona n° 36 totale Ha 539;
	Sotto-zona 36 a Ha 293 - Sotto-zona 36 b Ha 222 - Sotto-zona 36 c Ha 24;

VALIDAZIONE REGIONE LAZIO NORD - RIETI

I tratti di strada che percorrono la zona n°36 sono a basso transito veicolare, comunque i conponenti delle squadre devono rispettare le norme di sicurezza dettate dalla legge 157/92 s.s.m.i anche rispetto ai percorsi turistici presenti nell'area.

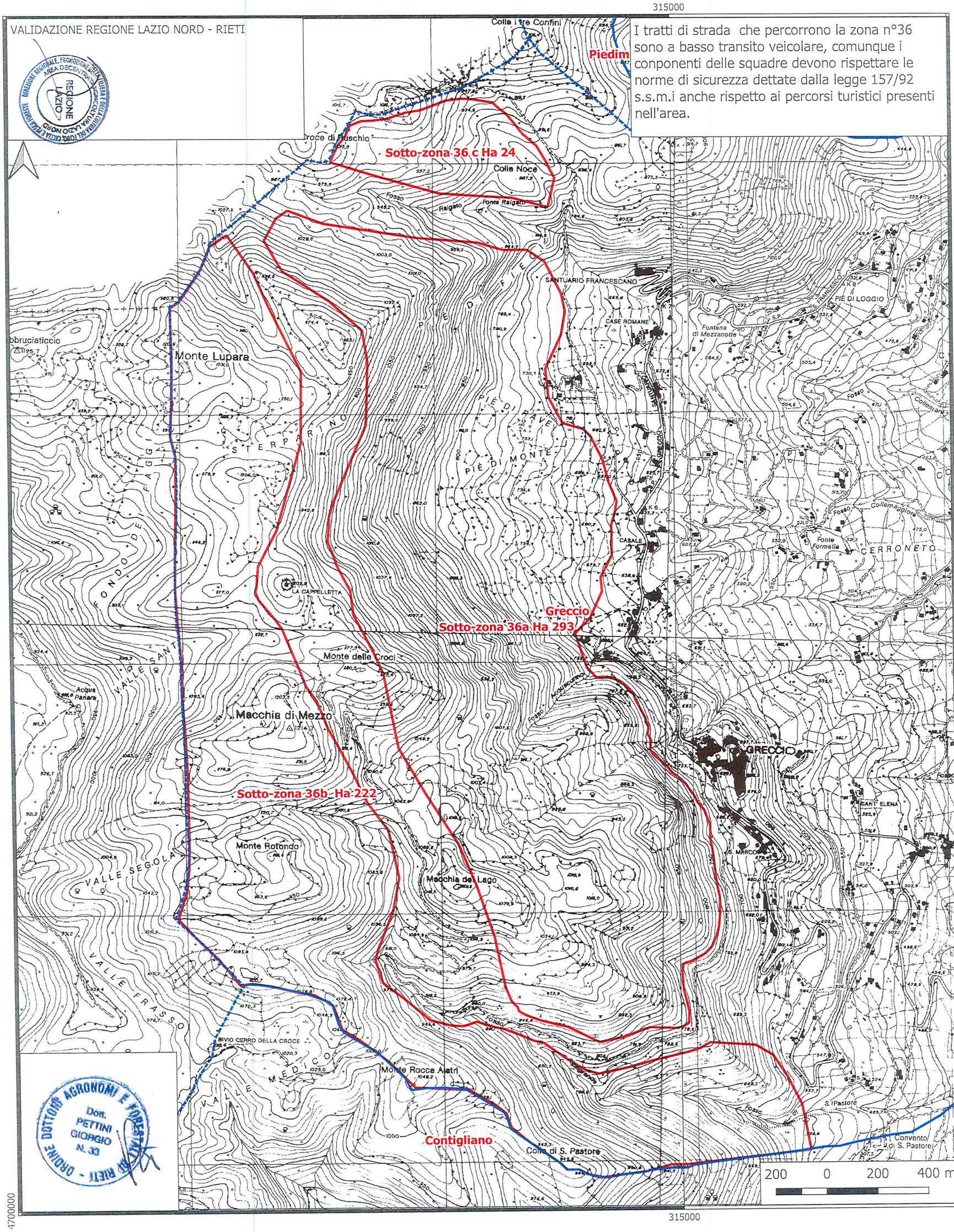

ORDINE DOTTORI AGRONOMI E FORESTALI RIETI - Dott. PETTINI GIORGIO N. 33