



DISTRETTO 05

REGIONE LAZIO
AREA DECENTRATA AGRICOLTURA LAZIO NON ION
10 SET. 2023

4019153

310000

Stagione Venatoria 2023-2024

ZONE: CACCIA ALLA SPECIE CINGHIALE (Sus scrofa) IN BRACCATA; COMUNI: COTTANELLO-CASPERIA-MONTASOLA-MONTASOLA-ROCCANTICA;



REGIONE LAZIO

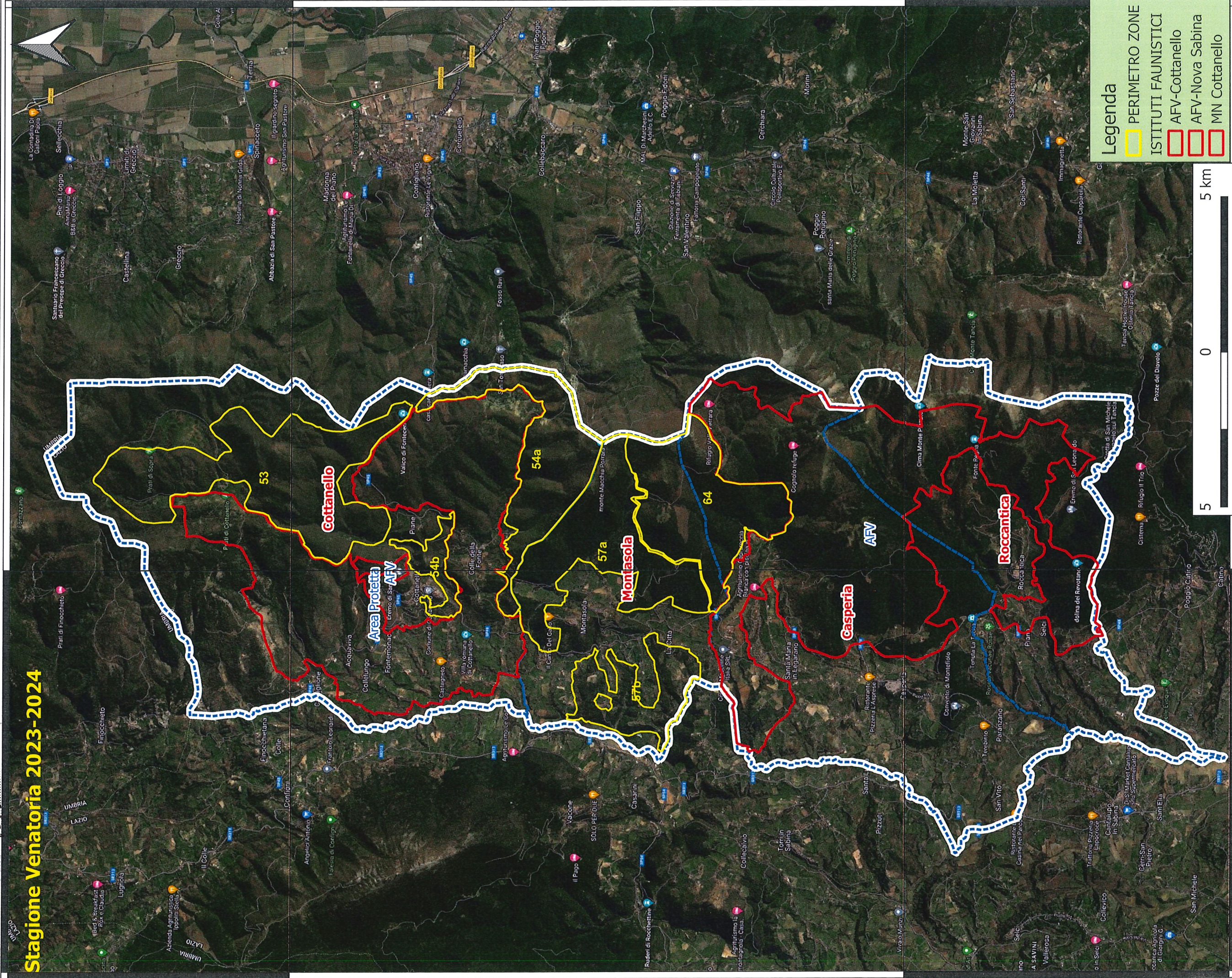

Legenda

- PERIMETRO ZONE
- ISTITUTI FAUNISTICI
- AFV-Cottanello
- AFV-Nova Sabina
- MN Cottanello

5 0 5 km