DISTRETTO 06

Comune: Torri in Sabina -Montebuono - Vacone-Zona n° 48 totale Ha 410;

Validazione REGIONE LAZIO NORD A.D.A RIETI

LATTANZI GIOVANNI CARLO
2026.10.30 14:50:55
CN=LATTANZI GIOVANNI CARLO
C=IT
O=REGIONE LAZIO
2.5.4.97=VATIT-80143490581
RSA/3072 bits

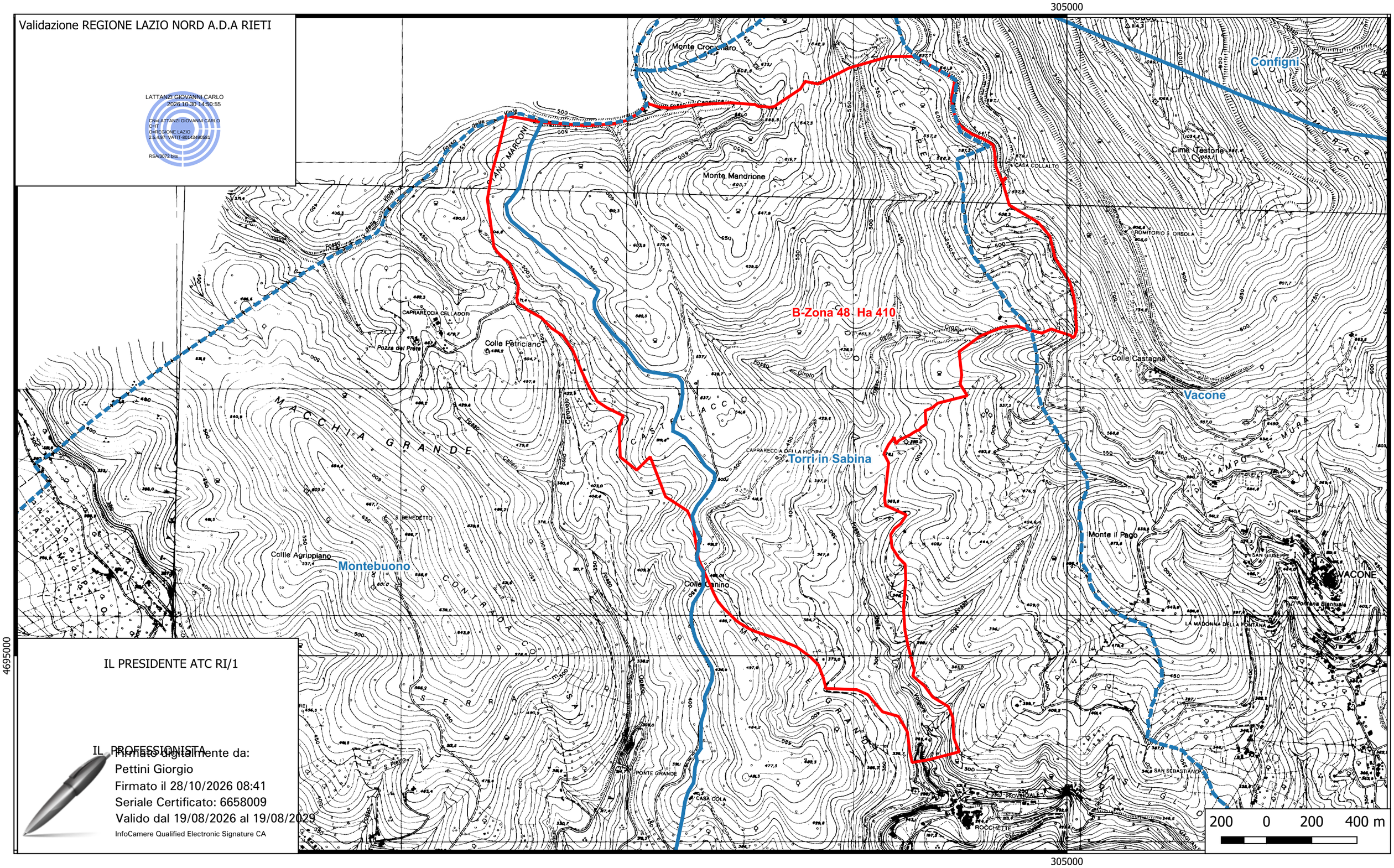

IL PRESIDENTE ATC RI/1

IL PROFESSIONISTA

Firmato digitalmente da:
Pettini Giorgio
Firmato il 28/10/2026 08:41
Seriale Certificato: 6658009
Valido dal 19/08/2026 al 19/08/2029
InfoCamere Qualified Electronic Signature CA